

PRIMERA SESIÓN ORDINARIA DEL COMITÉ ESTATAL DE INFORMACIÓN ESTADÍSTICA Y GEOGRÁFICA 2017

Julio, 2017

METODOLOGÍA ÚNICA PARA EL MANEJO DE DATOS

HECI, HECRA y DDI

Julio, 2017

METODOLOGÍA ÚNICA PARA EL MANEJO DE DATOS

Acuerdo de cooperación técnica – 3 de marzo 2016

Cooperación tripartita - Gobierno del Estado de Morelos, Instituto Nacional de Estadística y Geografía (INEGI) y Banco Mundial.

Etapa 1 - 2016

16 al 26 de mayo

1. Evaluación de la calidad de indicadores

21-22 y 28-29 de marzo

11 al 20 de julio
17 y 18 de noviembre

2. Evaluación de la calidad de registros administrativos

15 al 19 de mayo

Etapa 2 - 2017

26 al 29 de septiembre
22 al 25 de noviembre

3. Capacitación y documentación de datos

Septiembre

Iniciativa del Poder Ejecutivo del Estado de Morelos

Cooperación bipartita - Gobierno del Estado de Morelos e Instituto Nacional de Estadística y Geografía (INEGI).

A través del Comité Estatal de Información Estadística y Geográfica se implementó la Metodología Única para el Manejo de Datos (MUMD).

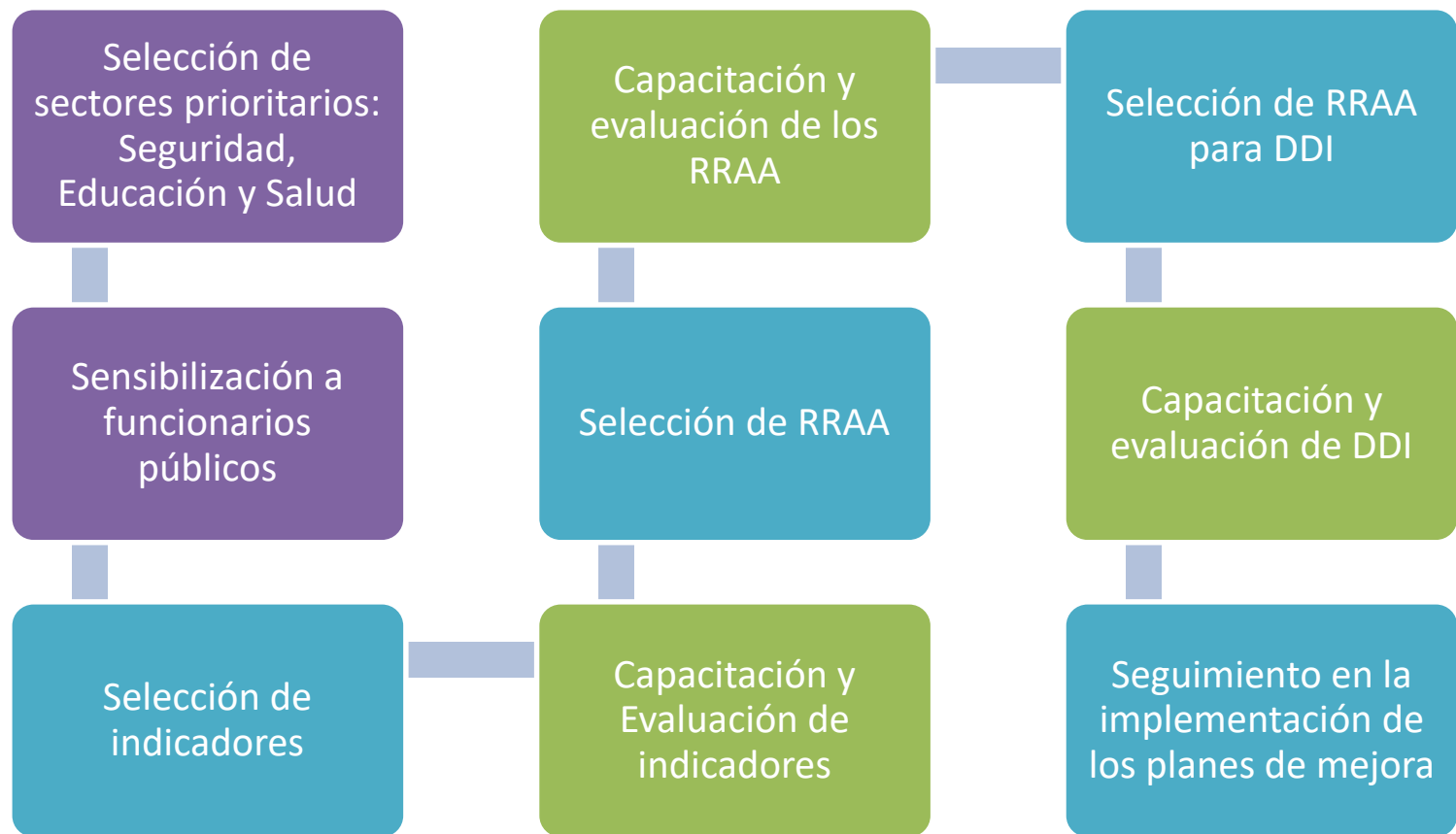

 Secretaría de Hacienda (SH)

 SH y sectores seleccionados

 SH, INEGI y Banco Mundial

RESULTADOS DE LA ETAPA 1

	Áreas	Personas	U. evaluadas
HECI	10	54	61 indicadores
HECRA	14	71	22 RRAA
DDI	5	25	12 RRAA

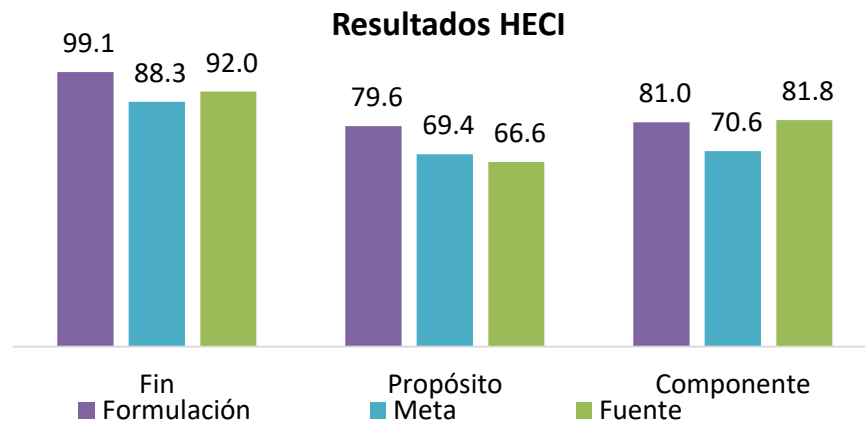

Resultados HECRA

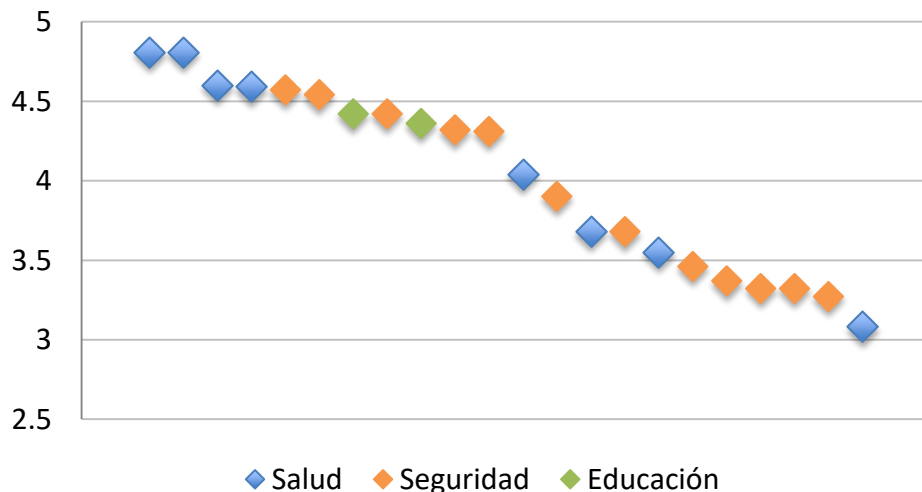

Resultados DDI

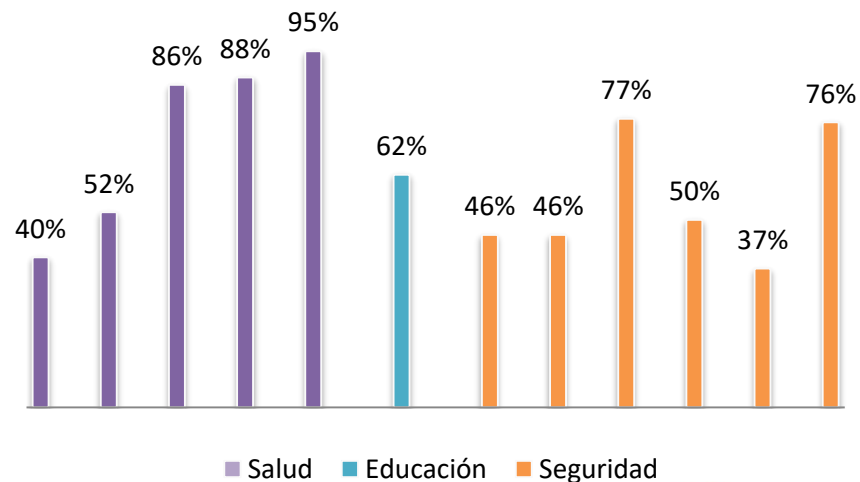

PLAN DE TRABAJO 2017-2018

SECTORES SELECCIONADOS	CRITERIOS DE SELECCIÓN	AVANCES	PRÓXIMOS PASOS
Desarrollo Social	<ul style="list-style-type: none"> • Cobertura • Impacto social • Inversión 	1. Capacitación en HECI y HECRA 2. Evaluación en HECI y HECRA 3. Etapa de seguimiento de la implementación de mejoras	1. Capacitar en materia de DDI y realizar la evaluación (Septiembre, 2017) 2. Seguimiento de implementación de mejoras DDI (Octubre- Noviembre 2017)
Agua			
Cultura			
Innovación, Ciencia y Tecnología	<ul style="list-style-type: none"> • Inversión • Competitividad • Productividad 	4. Presentación de informe HECI y HECRA en julio 2017 - CEIEG	3. Presentación de informe de resultados en el CEIEG (Diciembre, 2017)
Economía			
Agropecuaria			
Contraloría	<ul style="list-style-type: none"> • Impacto gubernamental (austeridad y transparencia) 		
Administración			

RESULTADOS DE LA ETAPA 2

RESULTADOS HECI

Áreas	Personas	U. evaluadas
24	48	63 indicadores

RESULTADOS HECRA

Áreas	Personas	U. evaluadas
13	41	28 RRAA

Resultados HECI Promedio General

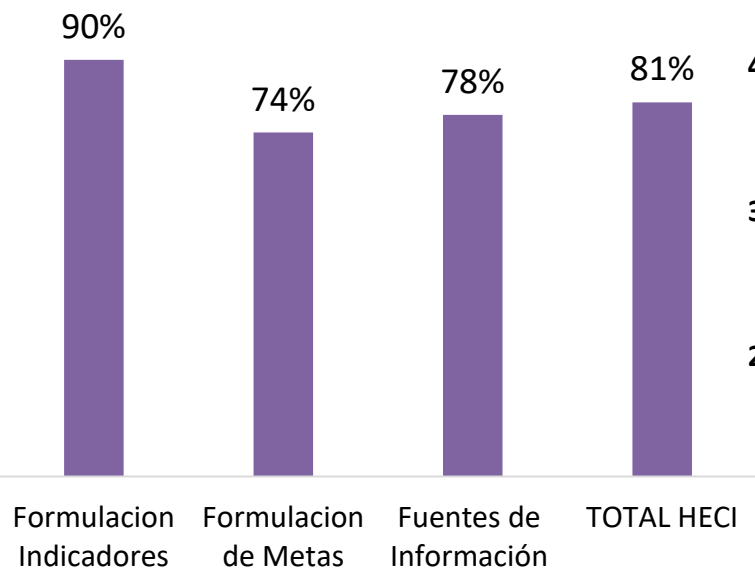

Resultados HECRA

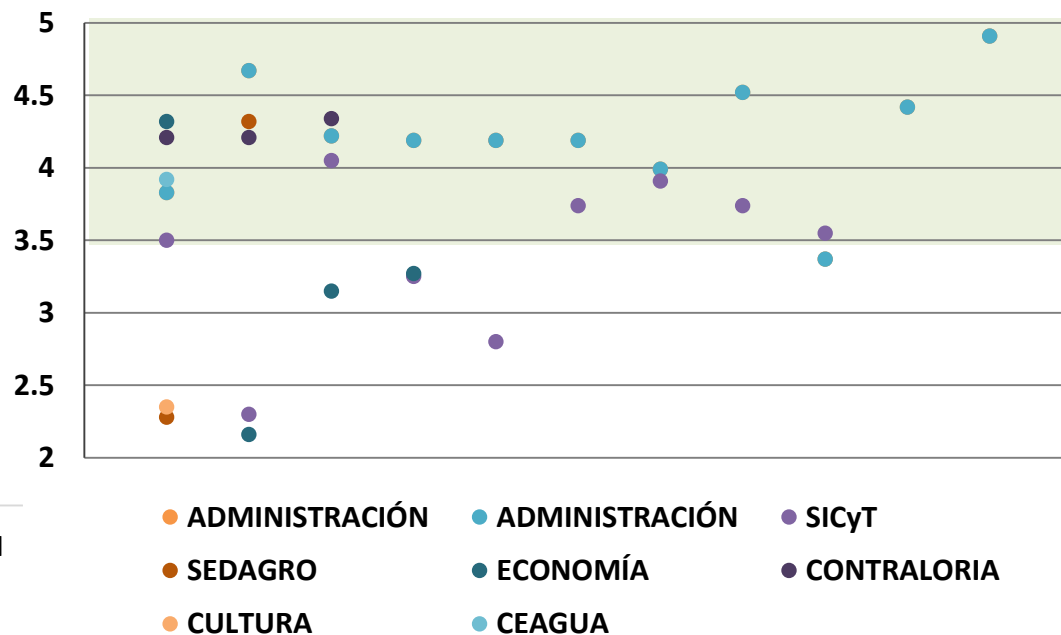

RESULTADOS ETAPA 2

Resultados HECI

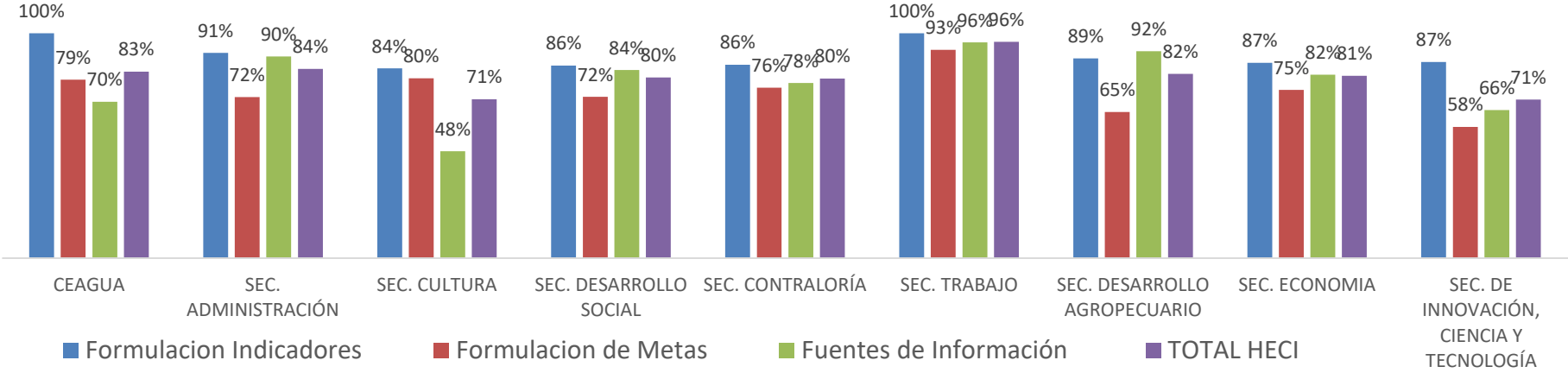

Resultados HECRA segunda etapa

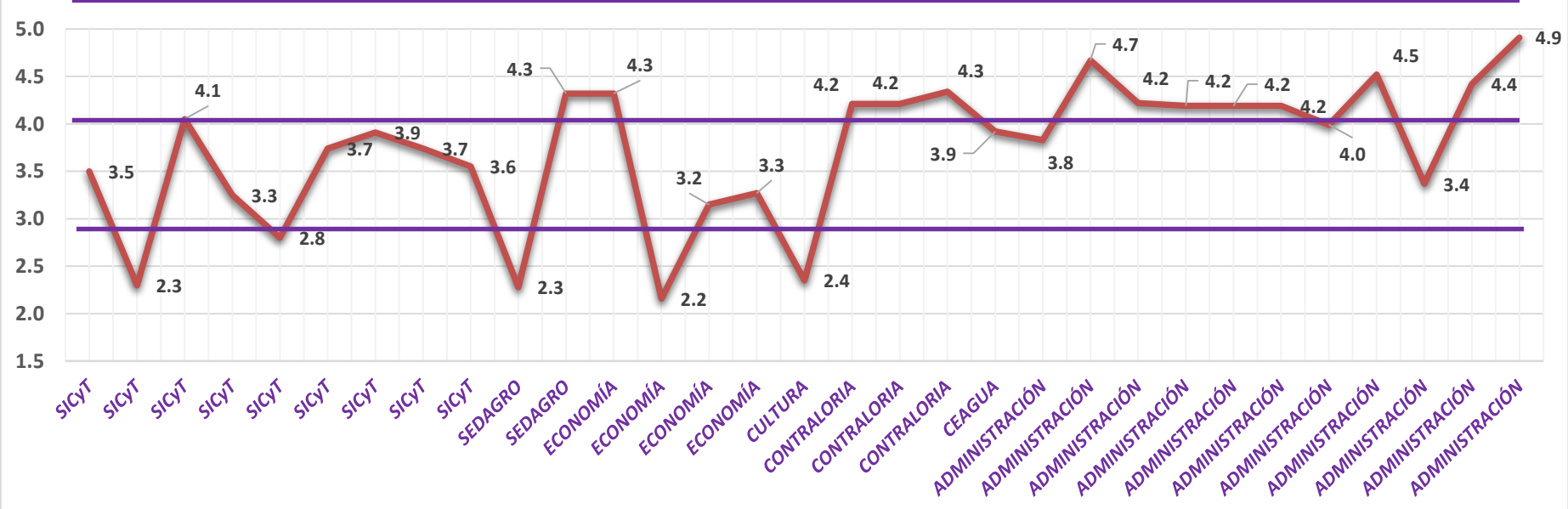

MECANISMOS DE INSTITUCIONALIZACIÓN DE LA METODOLOGÍA ÚNICA PARA EL MANEJO DE DATOS

1. Comité Estatal de Información Estadística y Geográfica (CEIEG) – Mecanismo operativo

- La Secretaría de Hacienda, como Presidente del CEIEG, ha impulsado que en el marco del Comité se implemente la Metodología, a través de capacitaciones, evaluaciones y actividades de seguimiento a los integrantes del Comité (Secretarías del Poder Ejecutivo).
- El INEGI, como Secretario Técnico, ha coadyuvado a la implementación de la Metodología, ya que además de participar en las capacitaciones ha impartido cursos complementarios para fortalecer la calidad de los registros administrativos (datos abiertos).



MECANISMOS DE INSTITUCIONALIZACIÓN DE LA METODOLOGÍA ÚNICA PARA EL MANEJO DE DATOS

2. Comisión Coordinadora del Sistema Estatal de Evaluación del Desempeño – Mecanismo normativo

- En junio de 2017 se publicó en el Periódico Oficial “Tierra y Libertad” la conformación de la Comisión.
- Su objetivo es coordinar e implementar el Sistema de Evaluación del Desempeño mediante la formulación de elementos metodológicos para evaluar el desempeño de las políticas públicas y programas estatales, a través de la Metodología Única para el Manejo de Datos.
- Tiene la facultad de sancionar a quienes no implementen la Metodología o los Planes de Mejora.

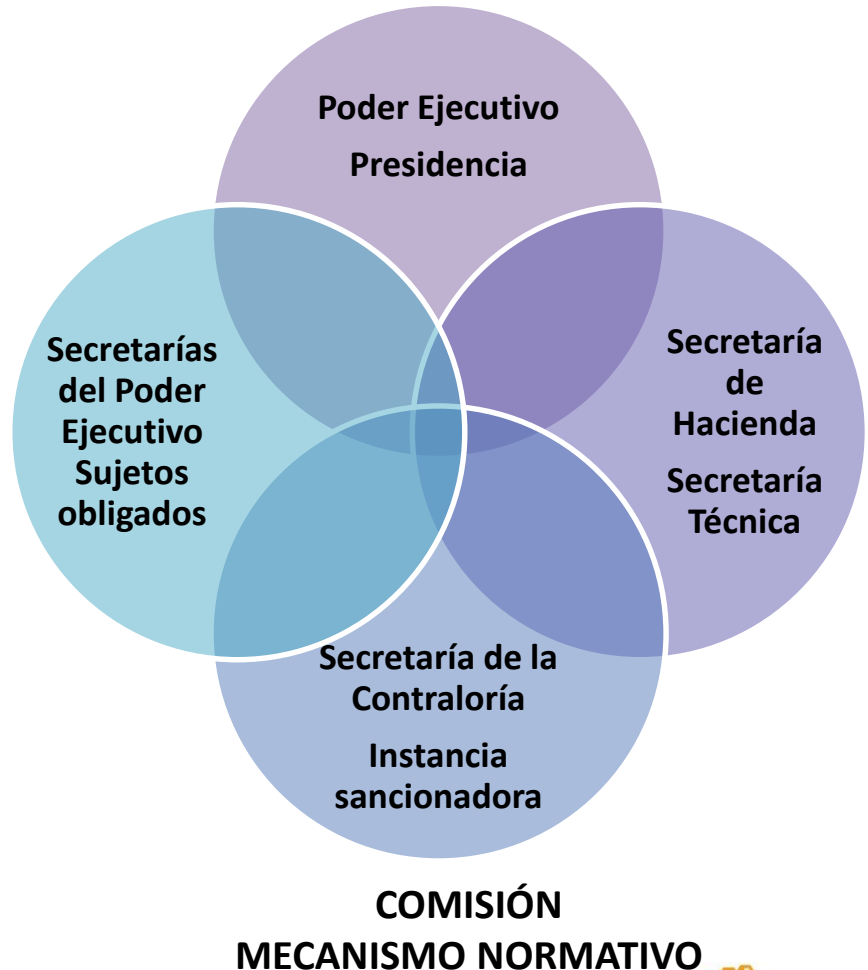

COMISIÓN COORDINADORA DEL SISTEMA ESTATAL DE EVALUACIÓN DEL DESEMPEÑO

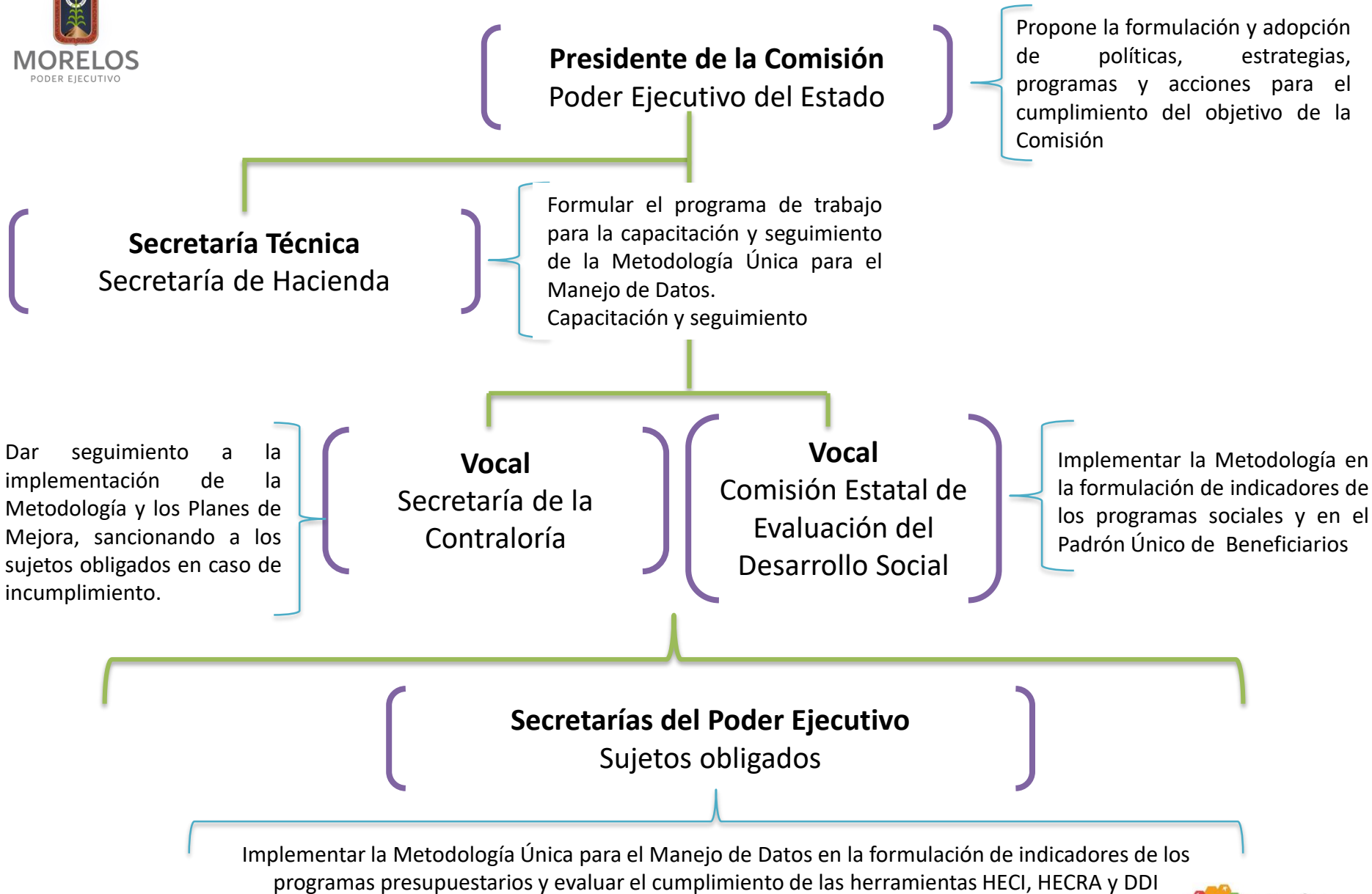

METAS

2017

- Asegurar el cumplimiento de los 29 Planes de Mejora realizados en la 1ª etapa de trabajo (2016).
- Concluir las capacitaciones de HECI, HECRA y DDI a las áreas seleccionadas.
- Contar con los Planes de Mejora de cada área seleccionada.

2018

- Dar seguimiento a los Planes de Mejora de la 2ª etapa y asegurar su cumplimiento.
- Dado que en la 1ª y 2ª etapa se evaluaron los indicadores y registros administrativos de los programas presupuestarios, se evaluarán los indicadores de los programas sociales.

AVANCES EN EL CUMPLIMIENTO DE METAS

2017

- Ya se cuenta con 10 Planes de Mejora implementados (sector salud).

Factores que han sido determinantes para la implementación de la Metodología:

1. Voluntad política del titular del Poder Ejecutivo.
2. Voluntad de los titulares y personal operativo de las Secretarías del Estado.
3. Contar con mecanismos normativos y operativos para la implementación de la metodología.
4. Acompañamiento del INEGI en la impartición de capacitaciones.
5. Equipo técnico especializado.
6. Sensibilización a personal operativo sobre las bondades de la Metodología.



MORELOS

PODER EJECUTIVO